



**F**UNDACION DE  
**I**NVESTIGACIONES  
**E**CONOMICAS  
**L**ATINOAMERICANAS

***La contra reforma previsional argentina***

***Daniel Artana Ph.D.***

***Seminario “Financiamiento de las Pensiones: Capitalización vs. Reparto”***

***CLAPES-UC, Santiago de Chile, Julio 2015***

# Breve repaso histórico

- Sistema de reparto hasta 1994
  - Agotó las reservas a finales de 1970 por un manejo politizado de los fondos
  - Bajos incentivos a aportar: moratorias generosas, free riding
  - No cumplía con los compromisos legales
- Sistema mixto desde 1994 hasta 2008
  - Garantía estatal de Prestación Básica Universal
  - Cada trabajador elegía si continuar en Reparto (y recibir PC) o aportar a AFJP
  - Se endureció reparto
  - Se asignó una parte de la recaudación tributaria para financiar a los jubilados existentes
  - Crisis 2002. Inflación. Fuerte reducción de las prestaciones medias y altas en términos reales

## Breve repaso histórico

- 2005. Moratoria previsional. 1.7 millones en 2007 año de elecciones
- “Invitación” a volver al reparto
  - Aumentó la PC en 76%
  - Indecisos al reparto
  - Poco adhesión a la invitación
- En 2008, enfatizando la caída en el valor de los fondos administrados por las AFJP como consecuencia de la crisis financiera internacional, el gobierno eliminó el sistema de capitalización
- No hubo estimación actuarial del impacto sobre las cuentas fiscales de largo plazo

# Total Prestaciones del sistema de Reparto y % por moratoria

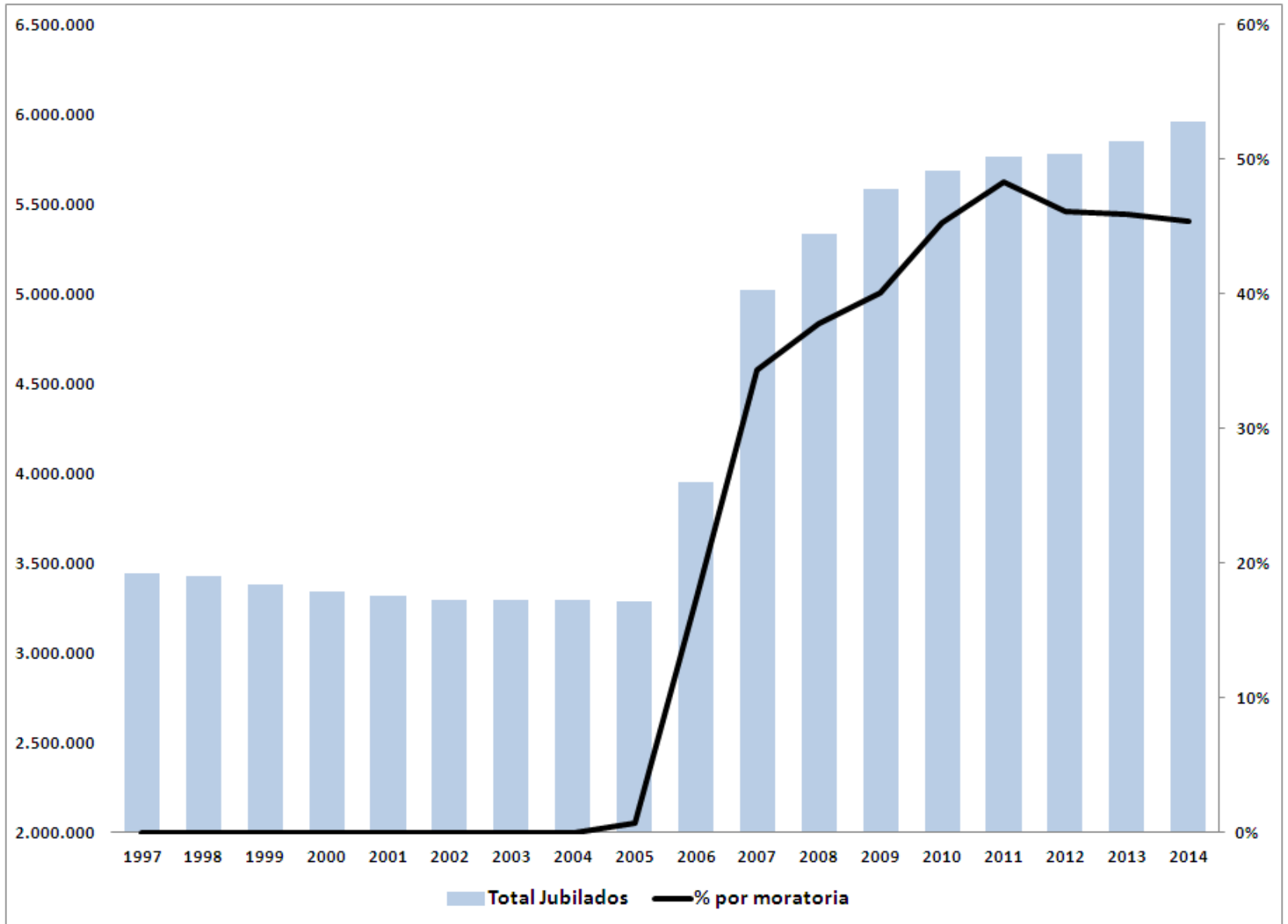

# Aportantes al Reparto

## % del total de aportantes

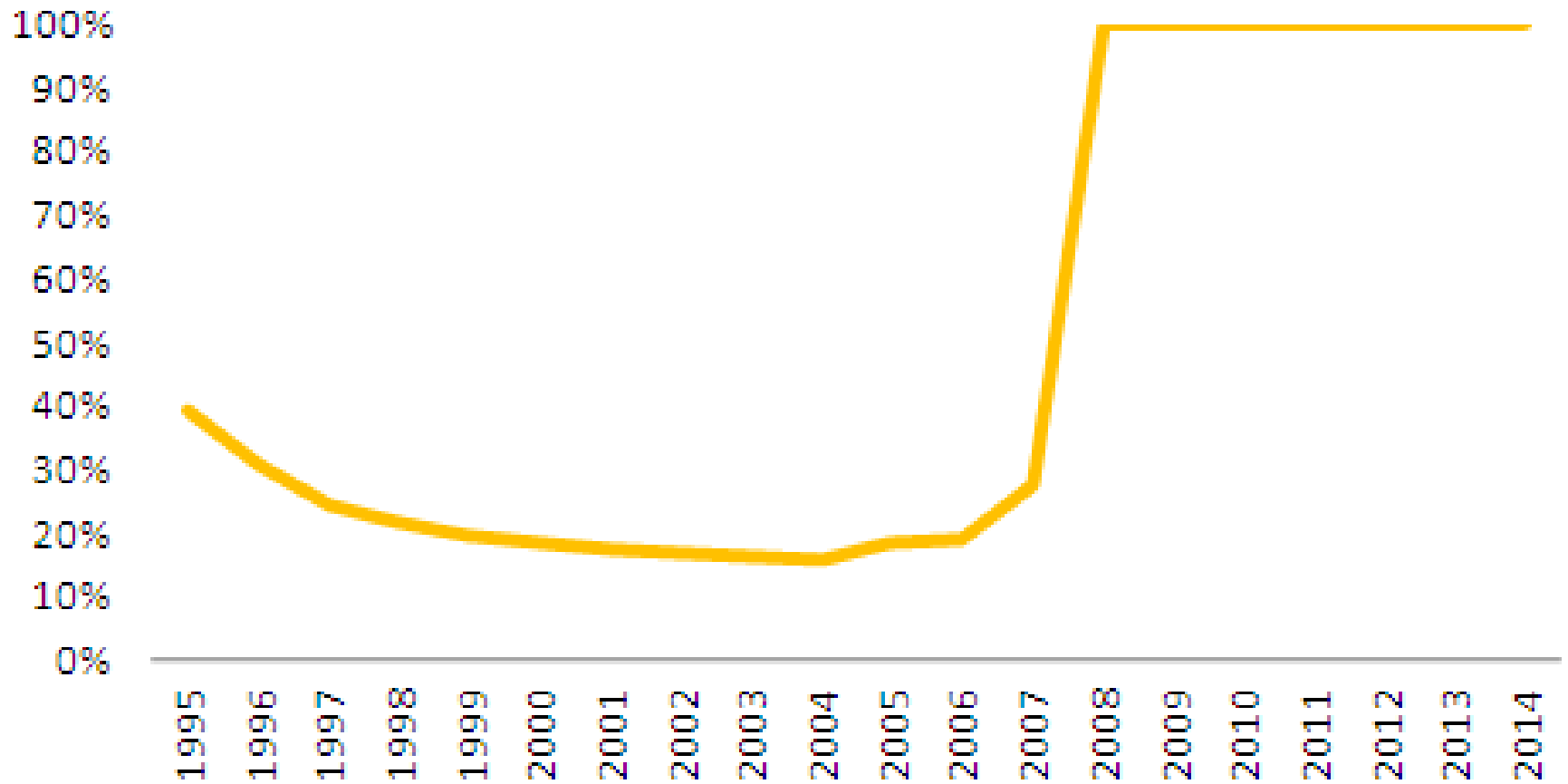

# Aportantes al Reparto

## % del total de aportantes

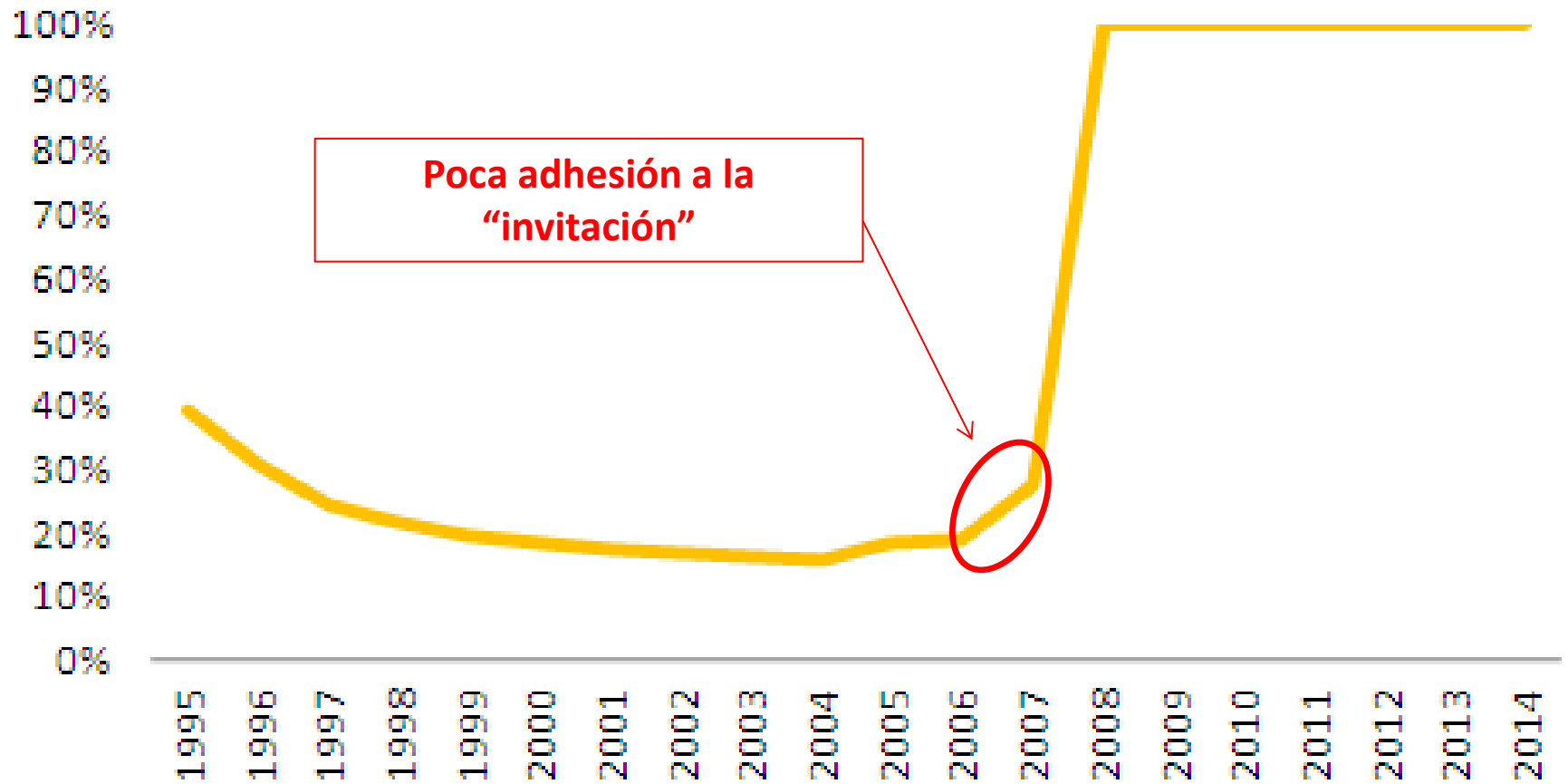

# La relación activos / pasivos

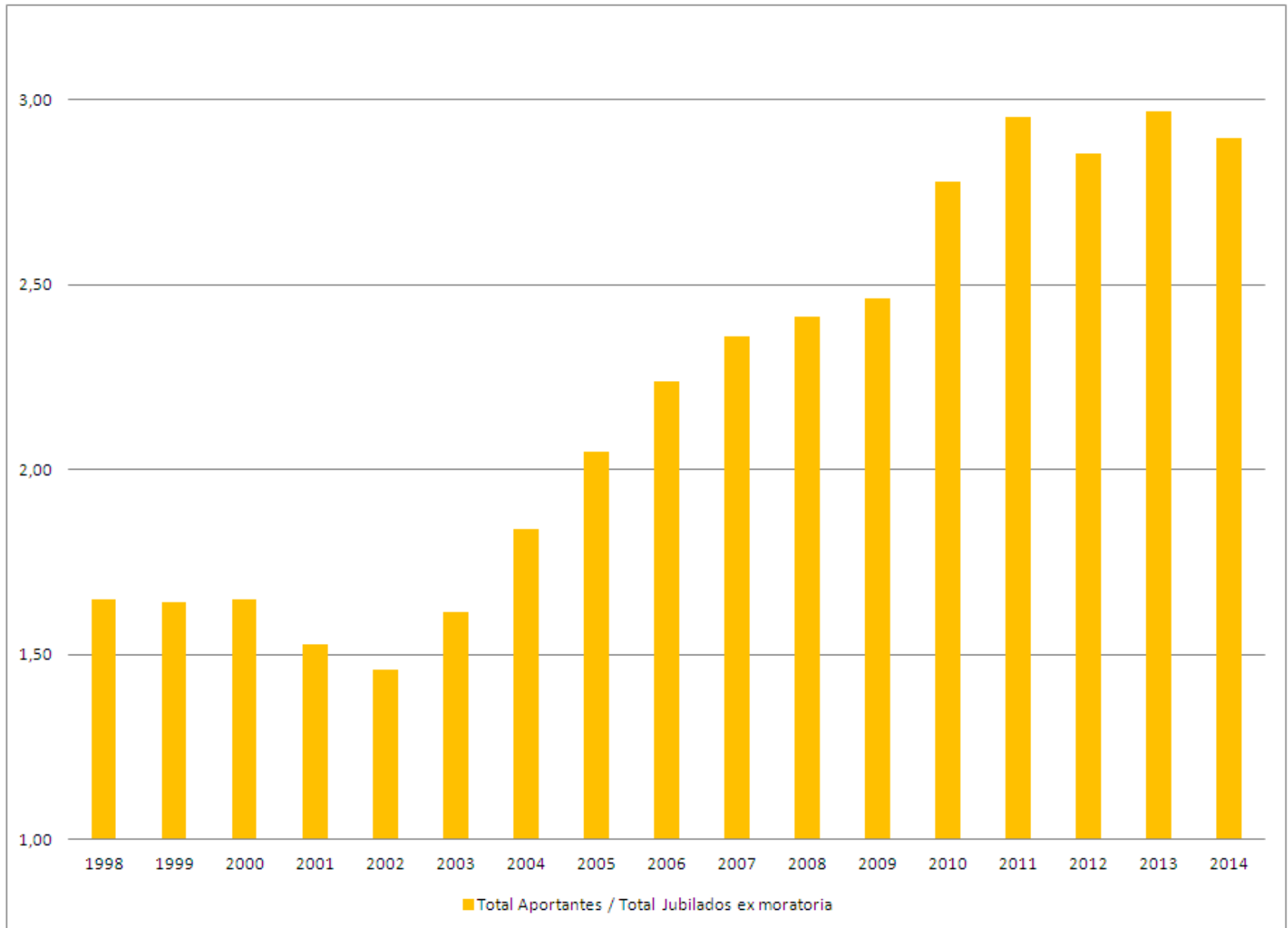

# La relación activos / pasivos

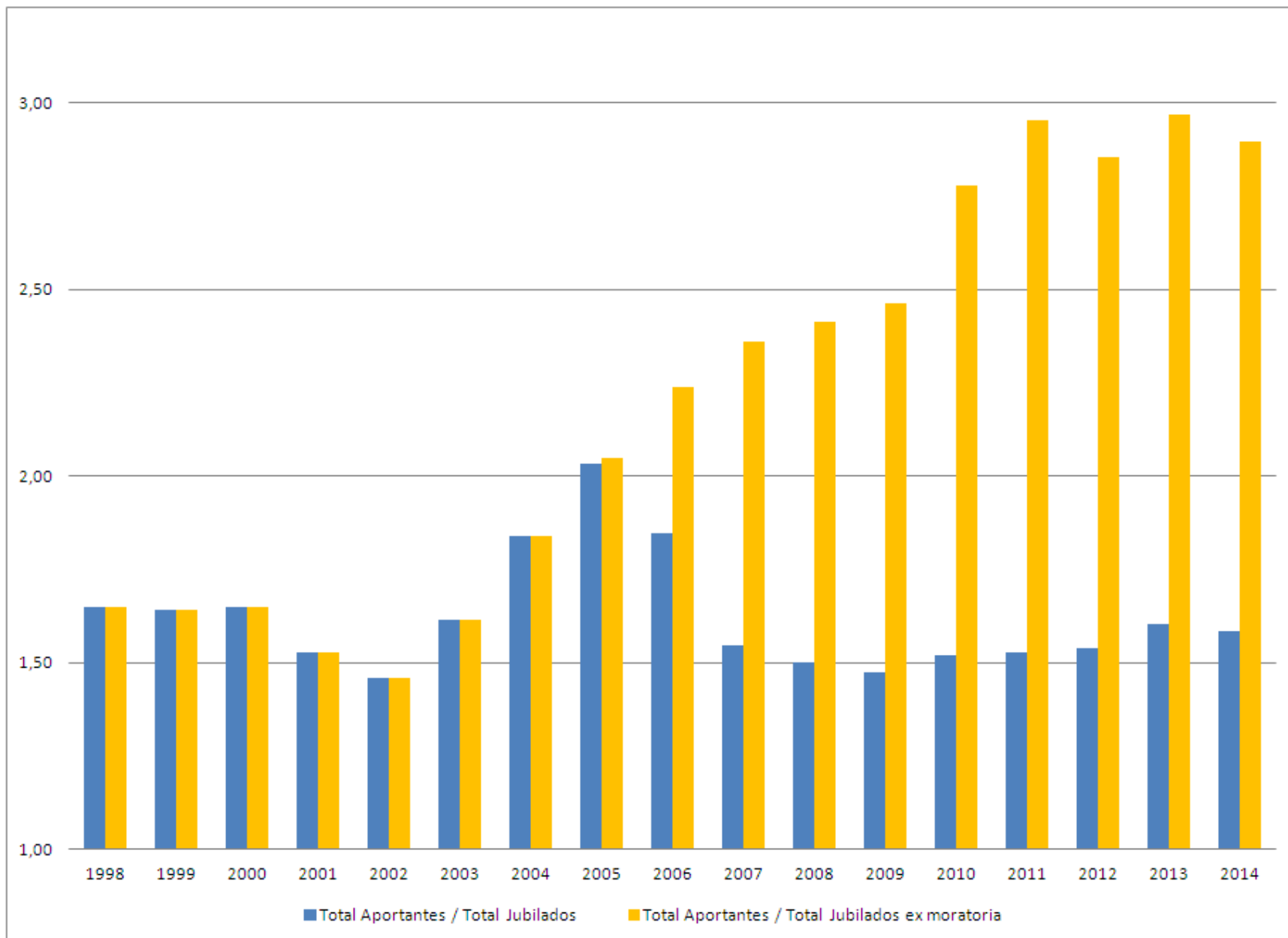



# La relación activos / pasivos

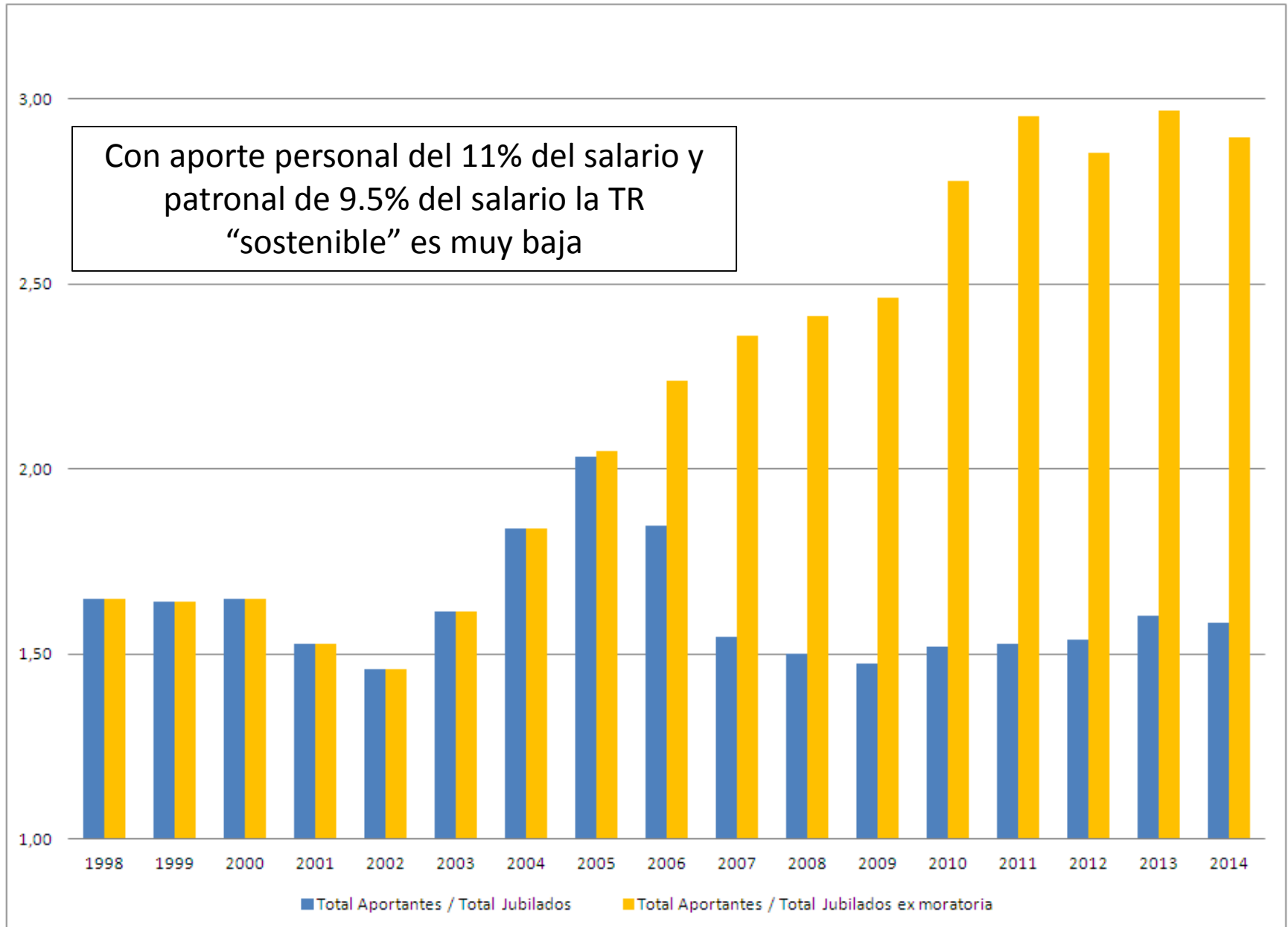

# Empleo total y formal (miles de personas)

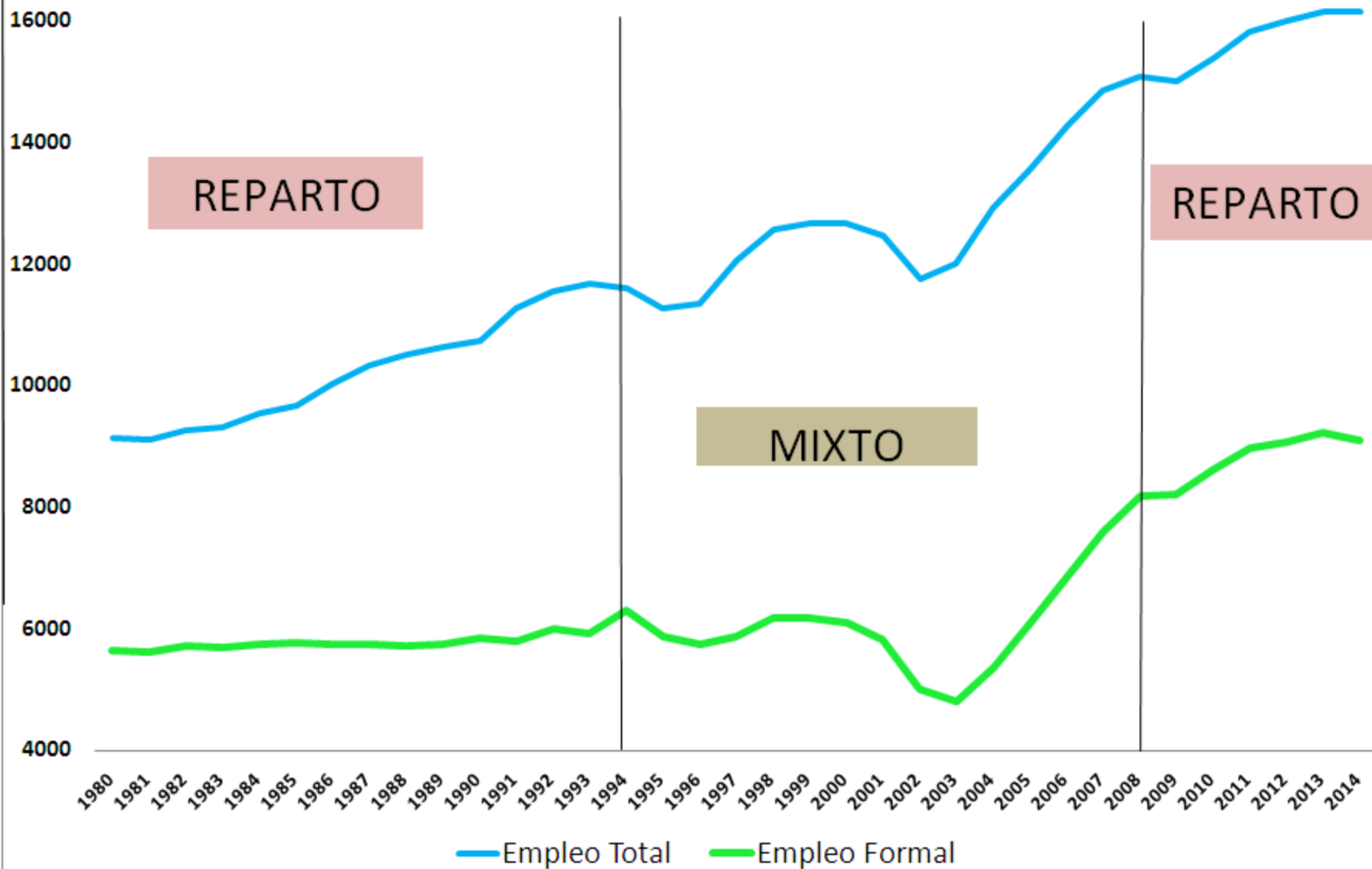

# Empleo Formal (miles de personas)

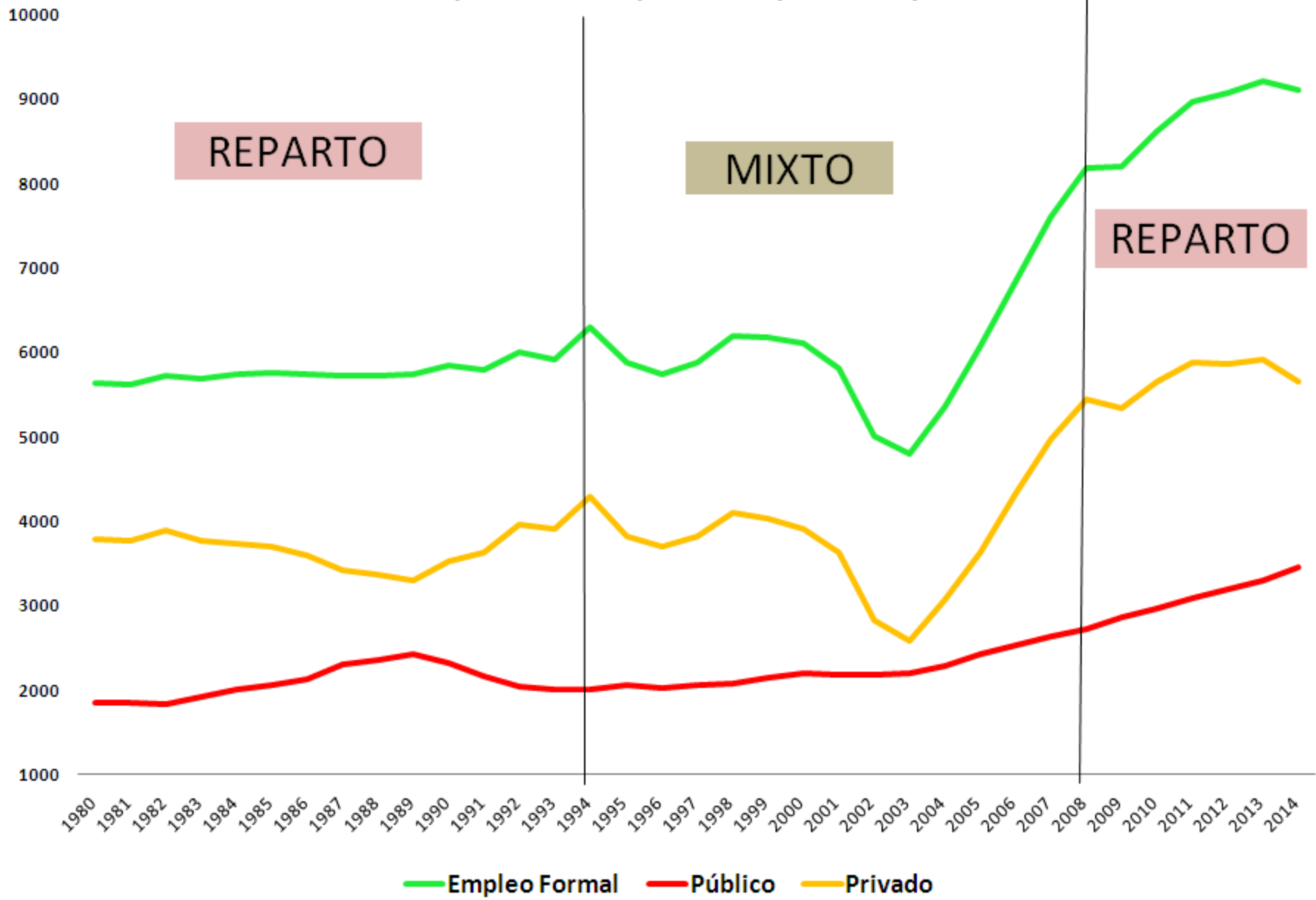

## Tasa de reemplazo (promedio) del Sistema de reparto

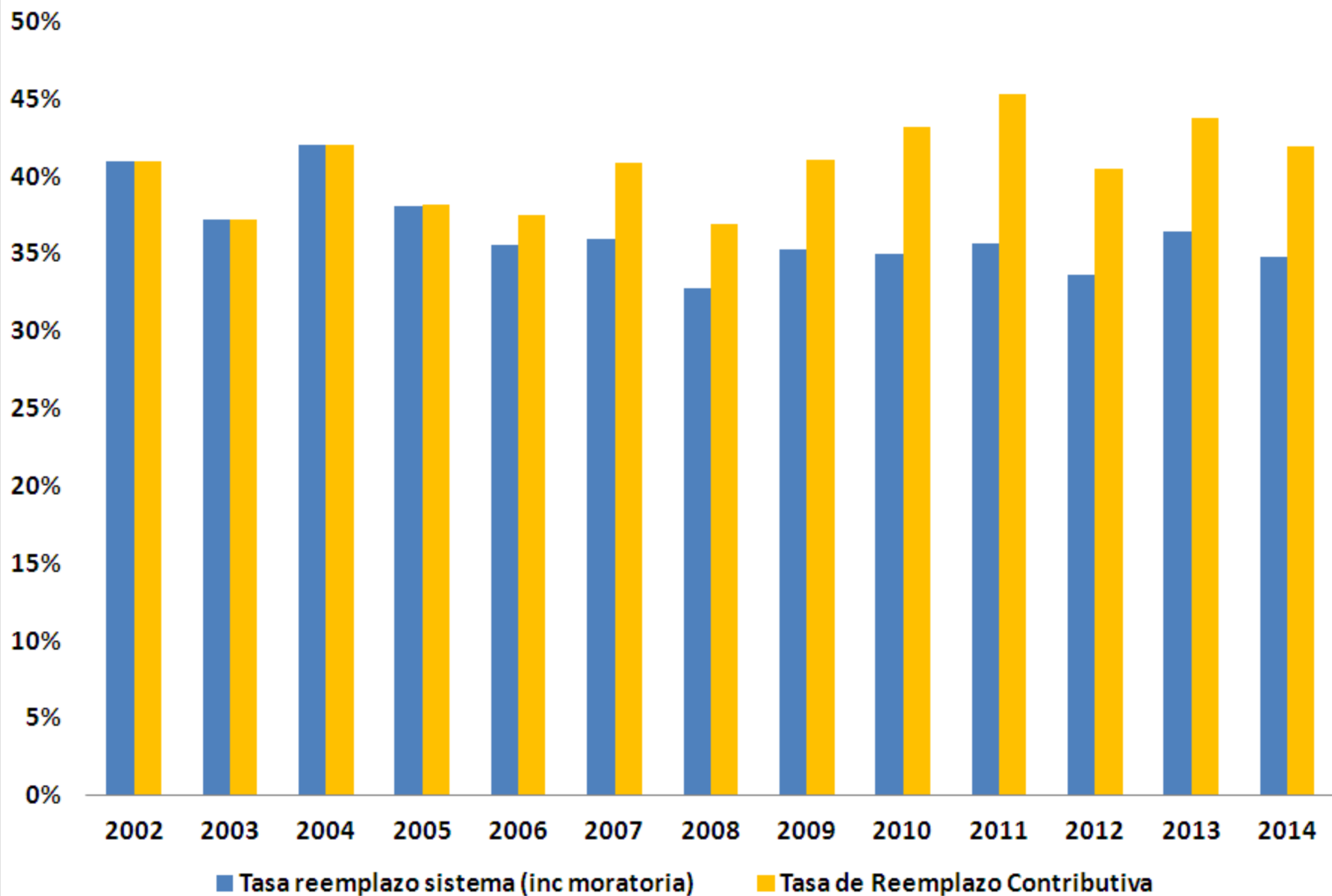

## Tasa de reemplazo (promedio) del Sistema de reparto

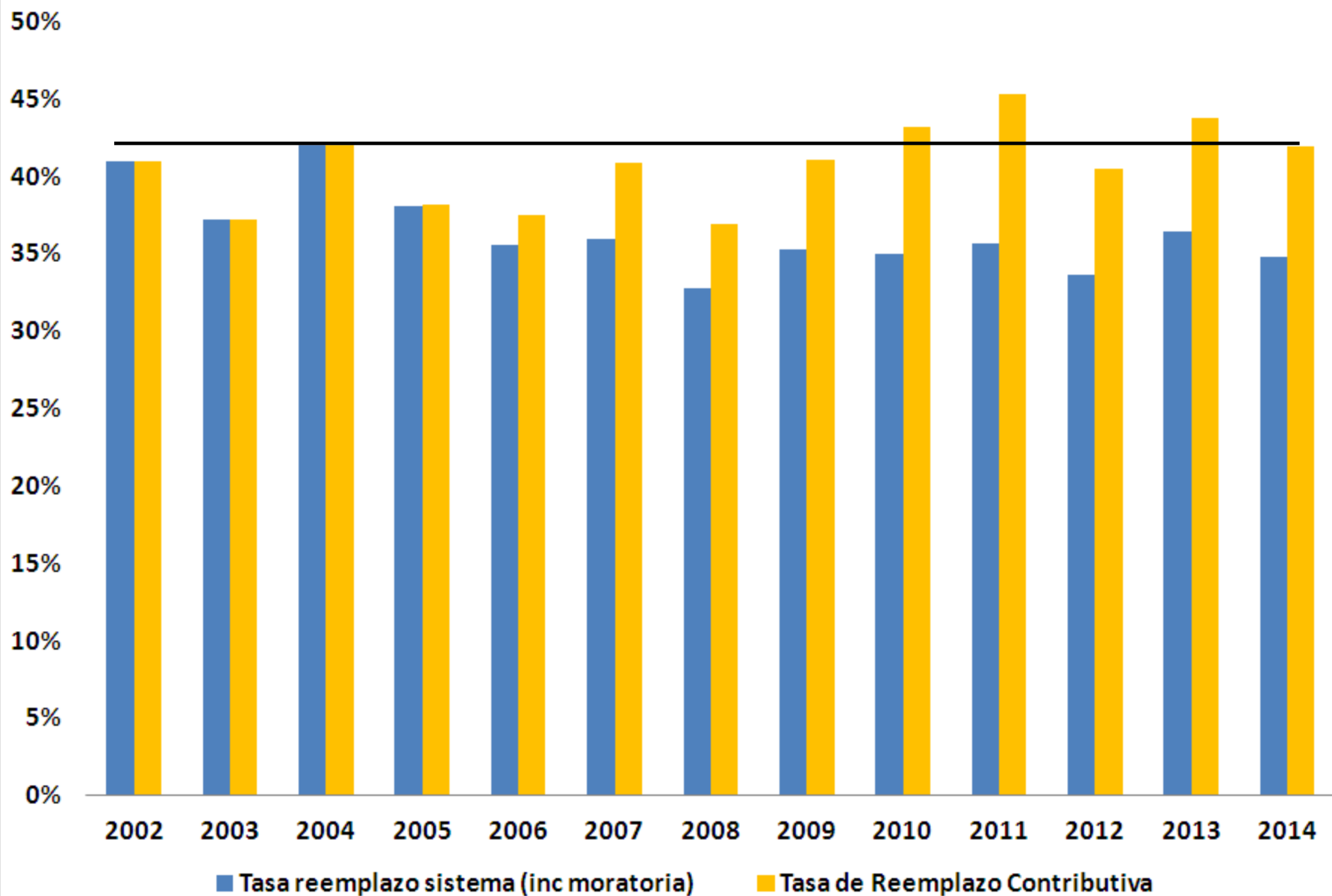

## Gasto público nacional en jubilaciones (% del PIB)

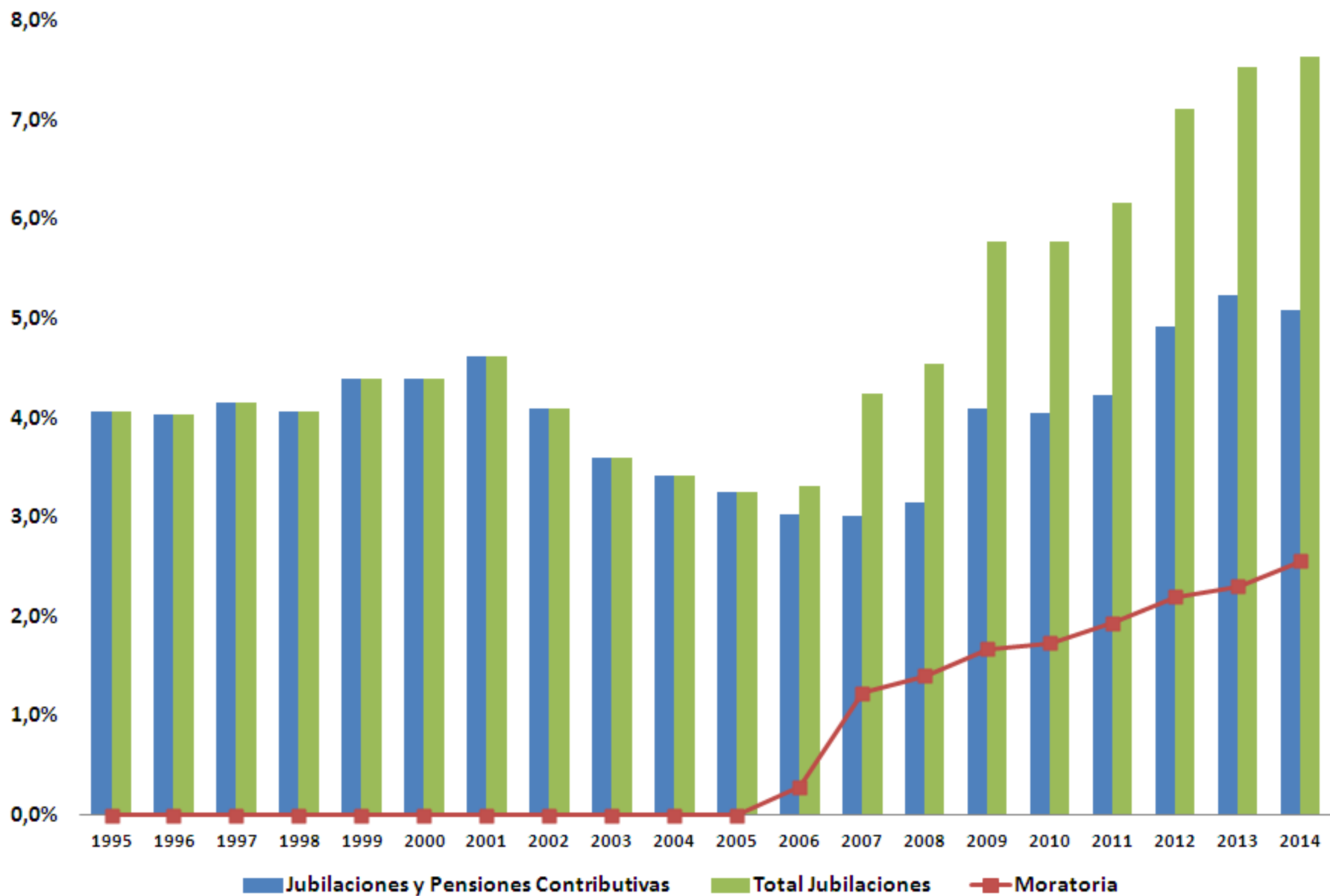

## Gasto público nacional en jubilaciones (% del PIB)

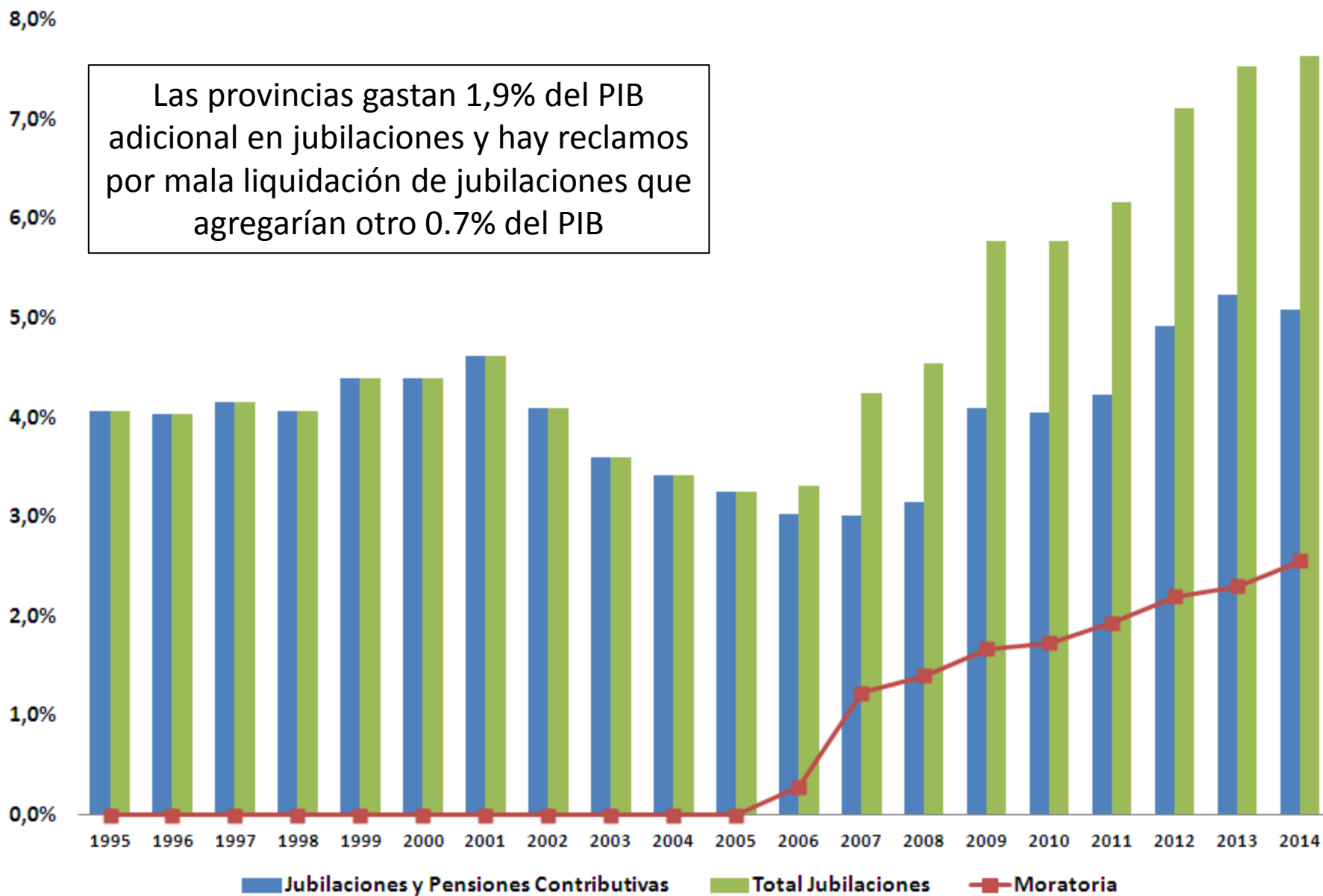

### Egresos del Reparto

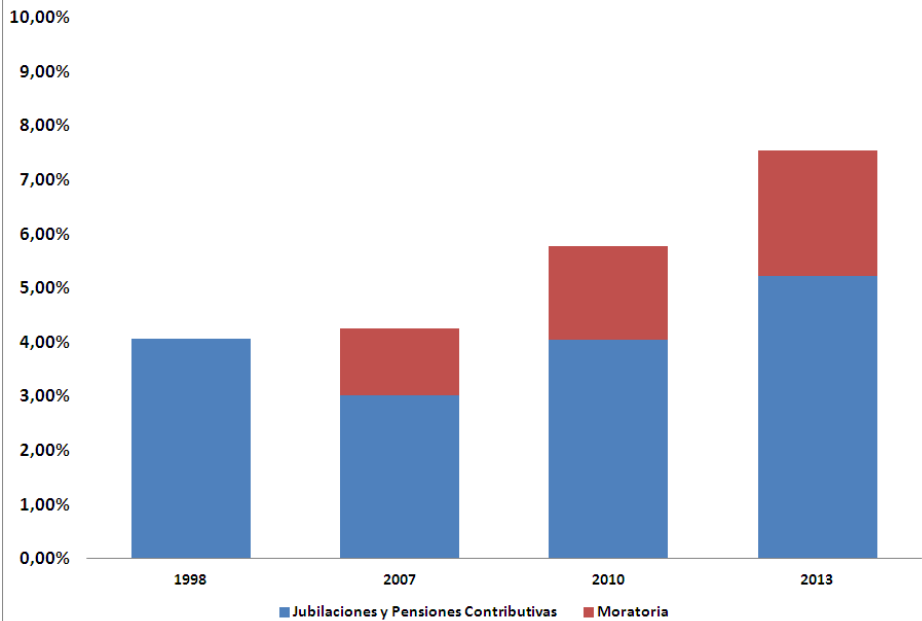

### Ingresos del reparto

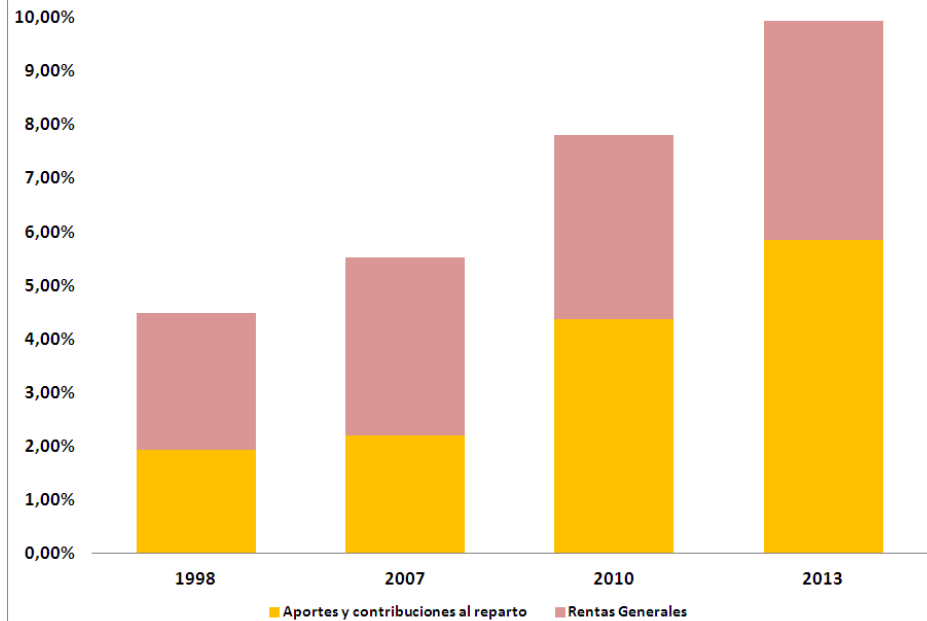



### Egresos del Reparto

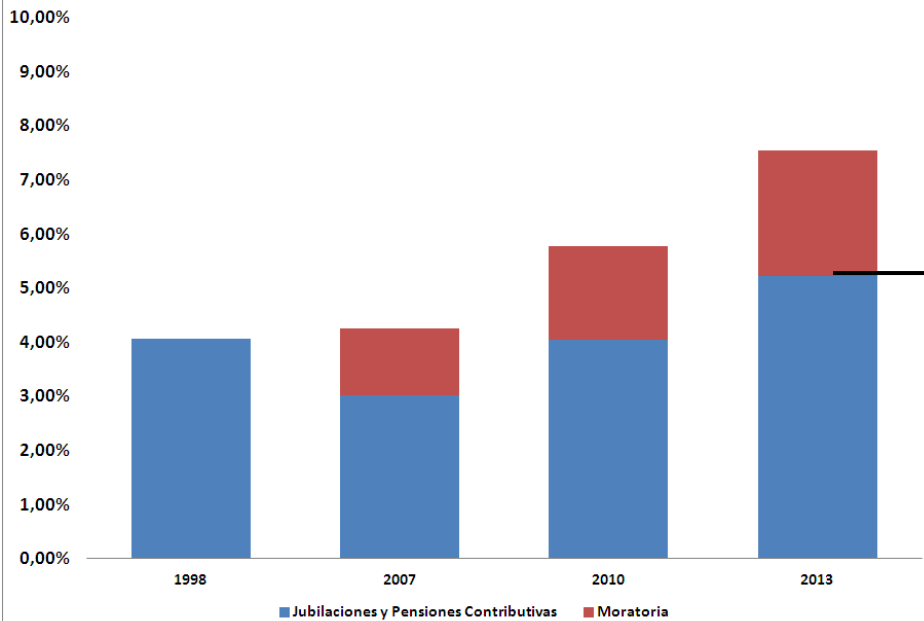

### Ingresos del reparto

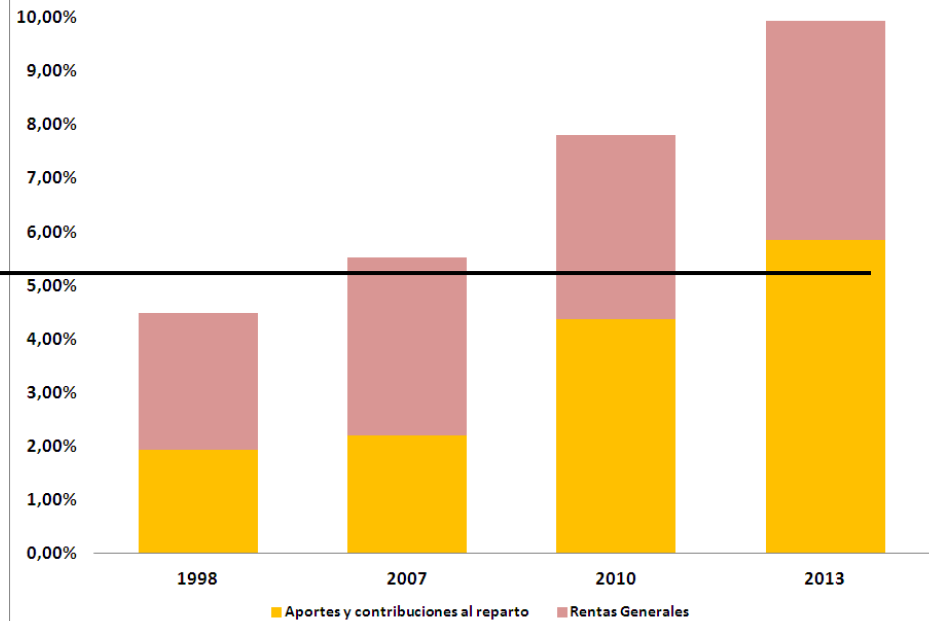

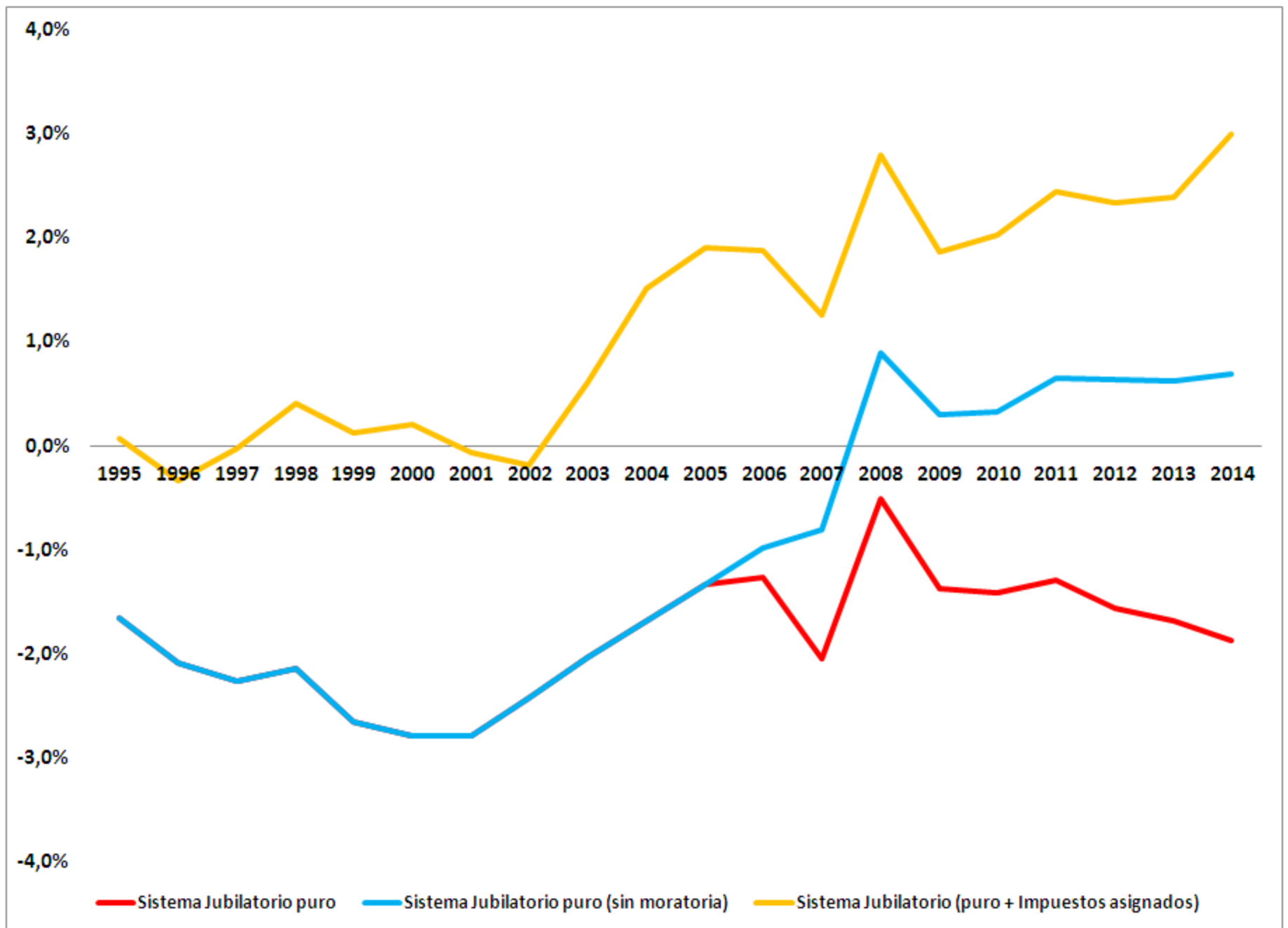

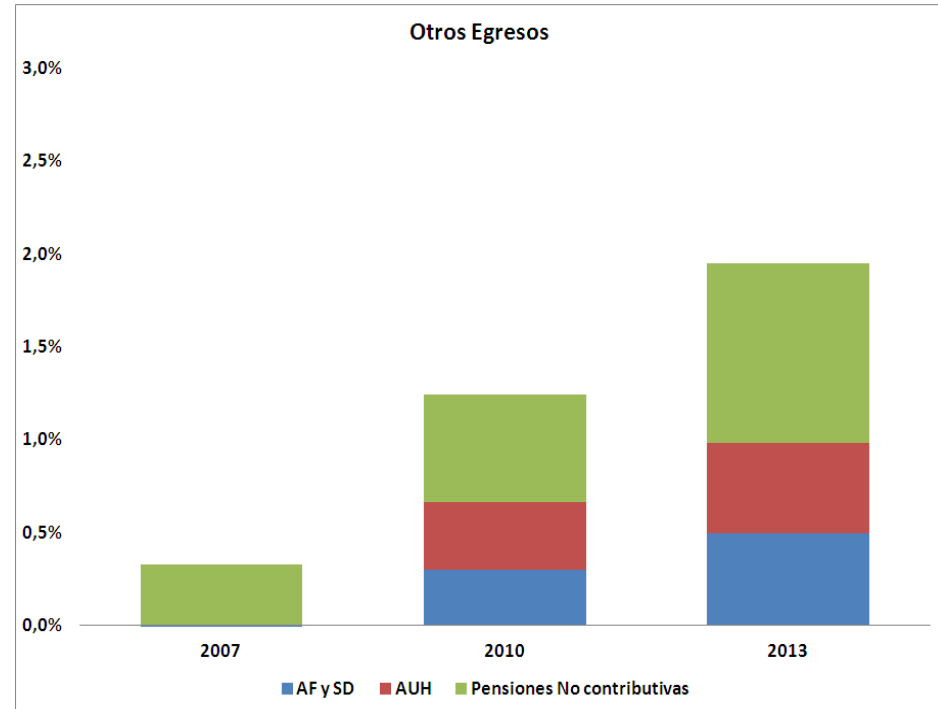
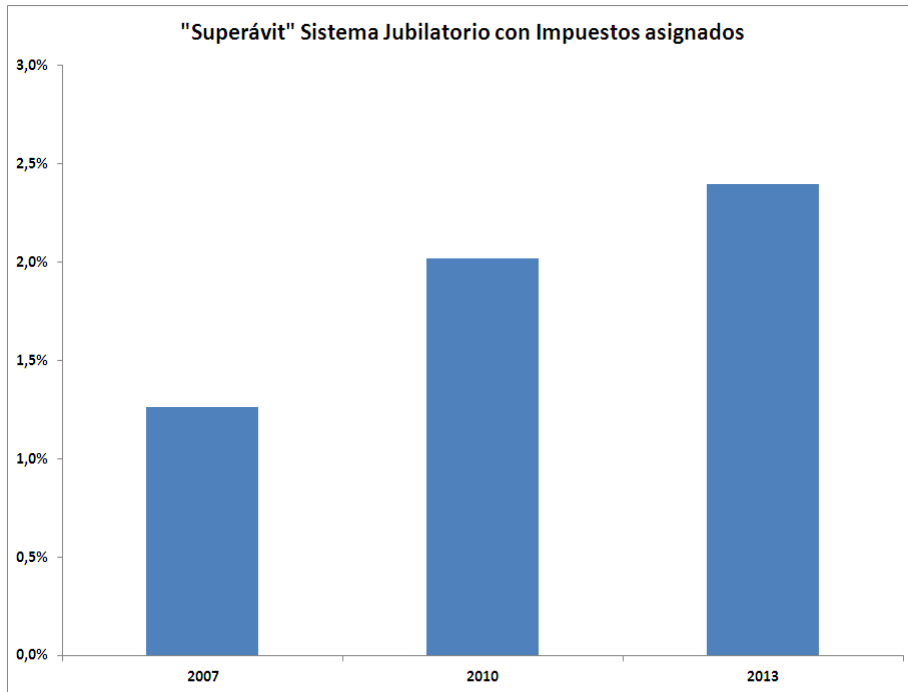

En los hechos, el “superávit” del sistema previsional financia otros gastos sociales: 1.2 millones de pensiones no contributivas a cargo de Min. Acción Social, el déficit del sistema de asignaciones familiares a cargo de la ANSES y la Asignación Universal por Hijo a cargo de la ANSES.

El gobierno habla del alto rendimiento del FGS: 80% real entre Dic 08 y Marzo 13

# El gobierno habla del alto rendimiento del FGS: 80% real entre Dic 08 y Marzo 13

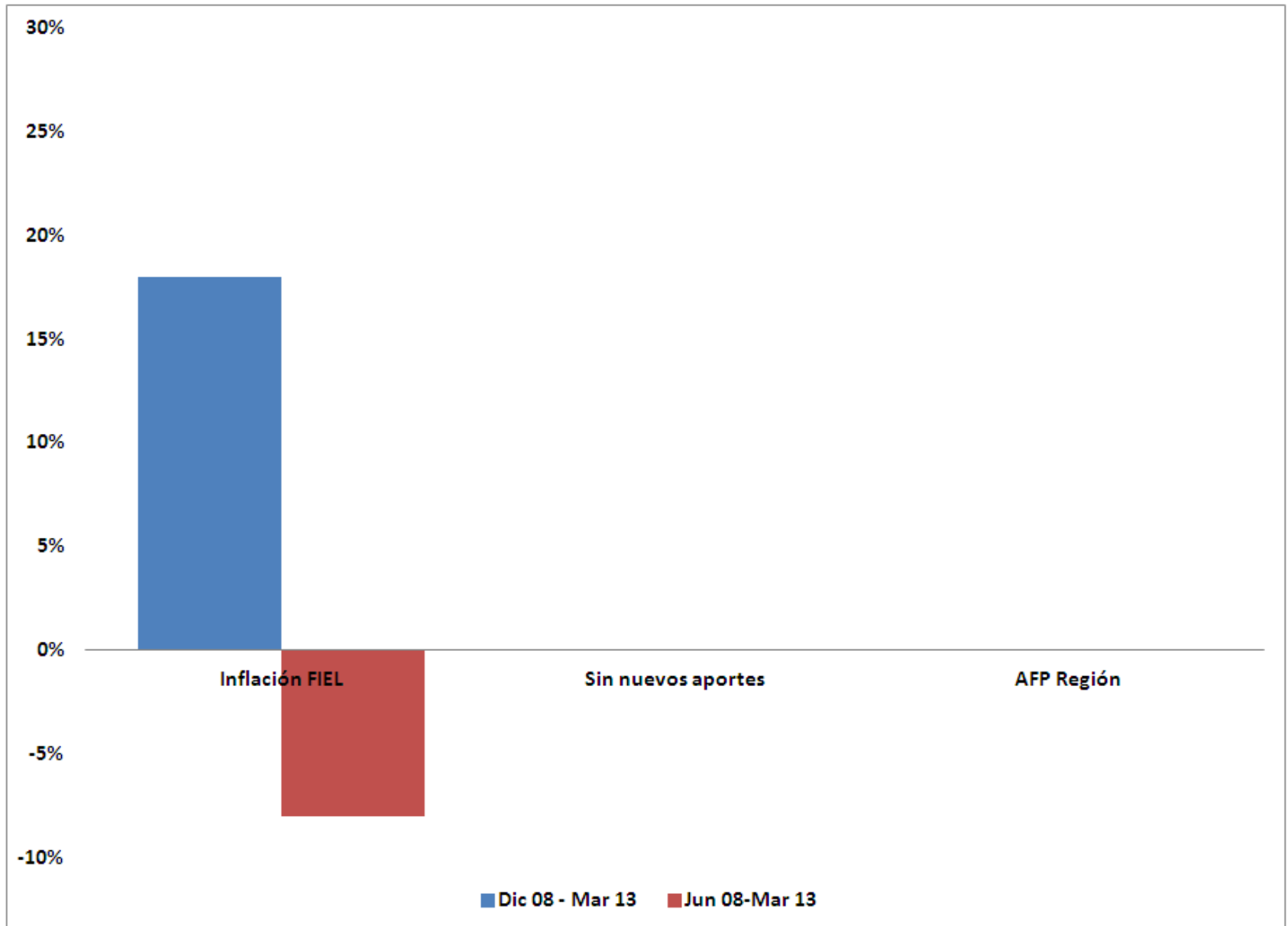

# El gobierno habla del alto rendimiento del FGS: 80% real entre Dic 08 y Marzo 13

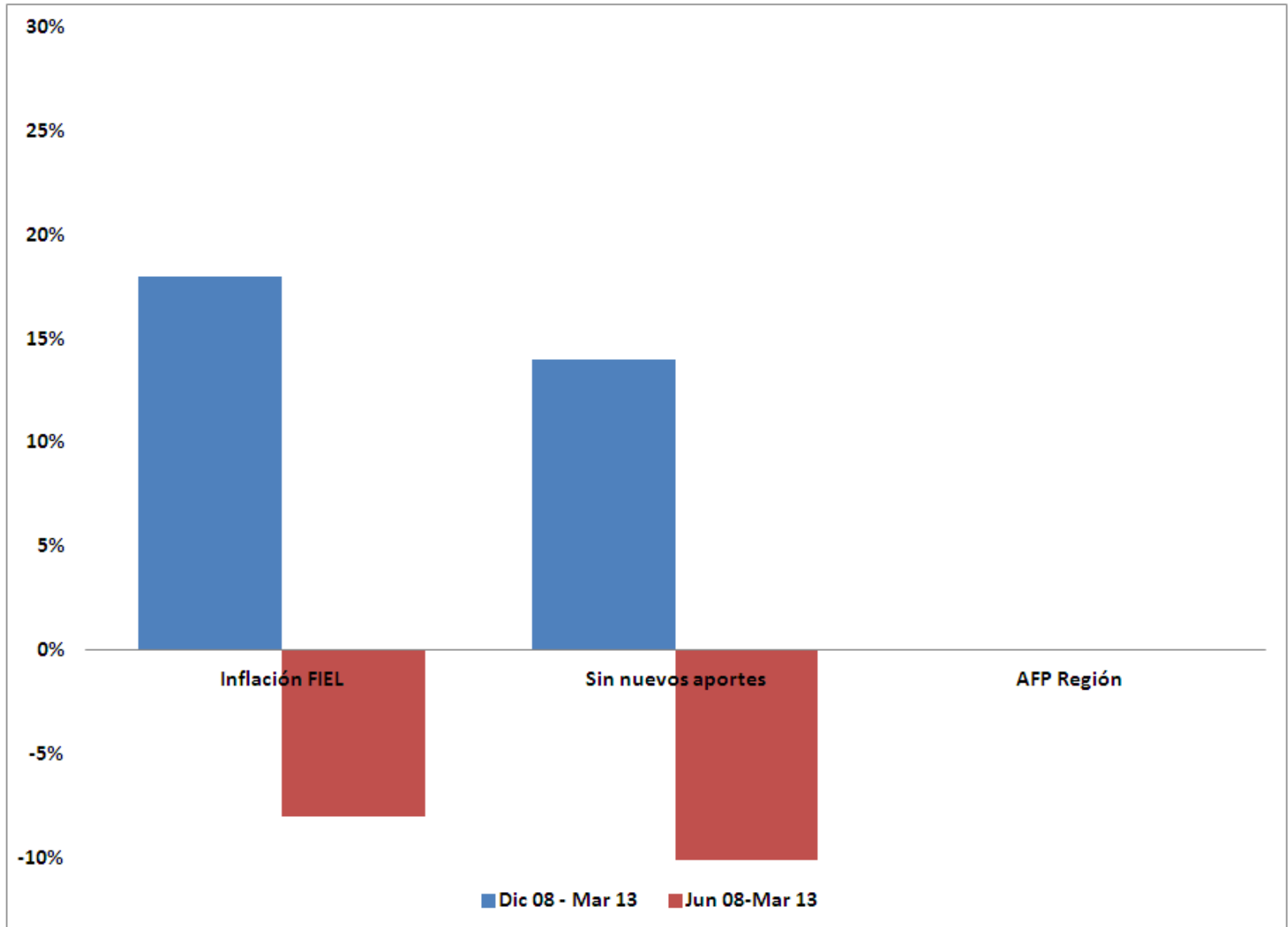

# El gobierno habla del alto rendimiento del FGS: 80% real entre Dic 08 y Marzo 13

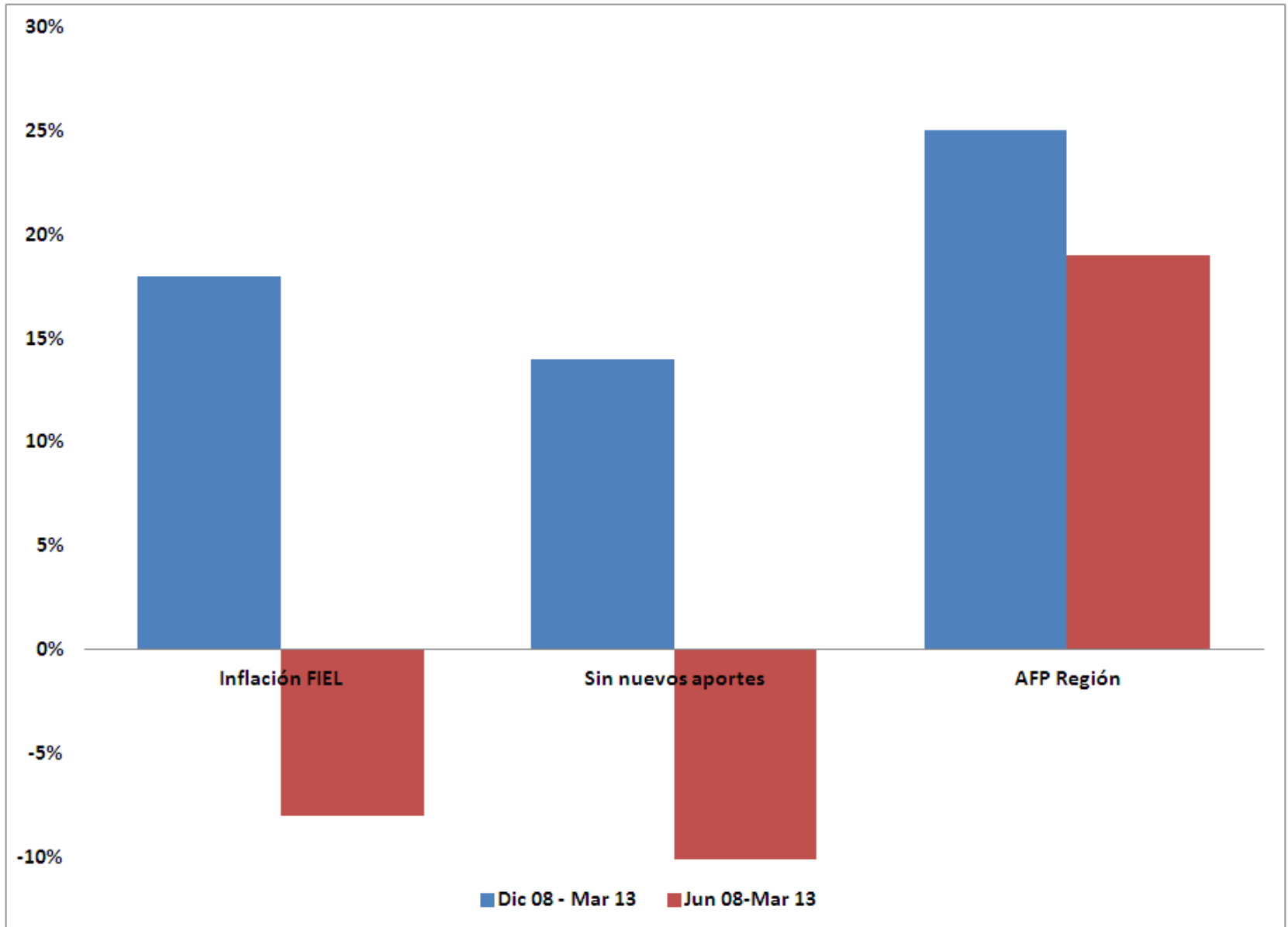

*Vea doctor... por ese asunto no se 'caliente'... Con lo que vamos a recibir de las Cajas de Jubilaciones en los próximos cinco años va a alcanzar para tres planes quinquenales"*

*Miguel Miranda. Presidente del BCRA circa 1953*



*Vea doctor... por ese asunto no se 'caliente'... Con lo que vamos a recibir de las Cajas de Jubilaciones en los próximos cinco años va a alcanzar para tres planes quinquenales"*

*Miguel Miranda. Presidente del BCRA circa 1953*

25 años después se habían agotado los fondos, casi todo el mundo cobraba la jubilación mínima y los jubilados litigaban contra el Estado por incumplimiento de la ley previsional



**F**UNDACION DE  
**I**NVESTIGACIONES  
**E**CONOMICAS  
**L**ATINOAMERICANAS

***La contra reforma previsional argentina***

***Daniel Artana Ph.D.***

***Seminario “Financiamiento de las Pensiones: Capitalización vs. Reparto”***

***CLAPES-UC, Santiago de Chile, Julio 2015***